

**REGIONE AUTONOMA DELLA VALLE D'AOSTA
REGION AUTONOME DE LA VALLEÉ D'AOSTE**

UNITE' DES COMMUNES VALDOTAINES

MONT-EMILIUS

**COLLEGAMENTO DELLA PISTA CICLABILE VELODOIRE 7° LOTTO
IN COMUNE DI SAINT-MARCEL**

CUP: H39B98000000006 - CIG: 810071055D

PROGETTO DEFINITIVO

02

**Ortofoto
con sovrapposizione del tracciato**

1:5.000

Committente:

Unité des Communes Valdôtaines Mont-Emilius

Raggruppamento Temporaneo di Professionisti (RTP):

Arch. Andrea MARCHISIO (mandatario)

Ing. Flavio LOVATO

Dott. Forestale Duilio GAL

Arch. Sylvie CERISE

Dott. Geologo Stefano DE LEO

Data:

16 aprile 2022

Legenda

VARIE:



Confine comunale

TRATTI DEL PERCORSO CICLABILE⁽¹⁾:



Tratto da realizzare ex novo



Tratti realizzati in precedenti lotti

(1) La larghezza del percorso ciclabile, prevista di 2,50 mt., risulta, per ovi motivi di rappresentazione grafica, fuori scala.

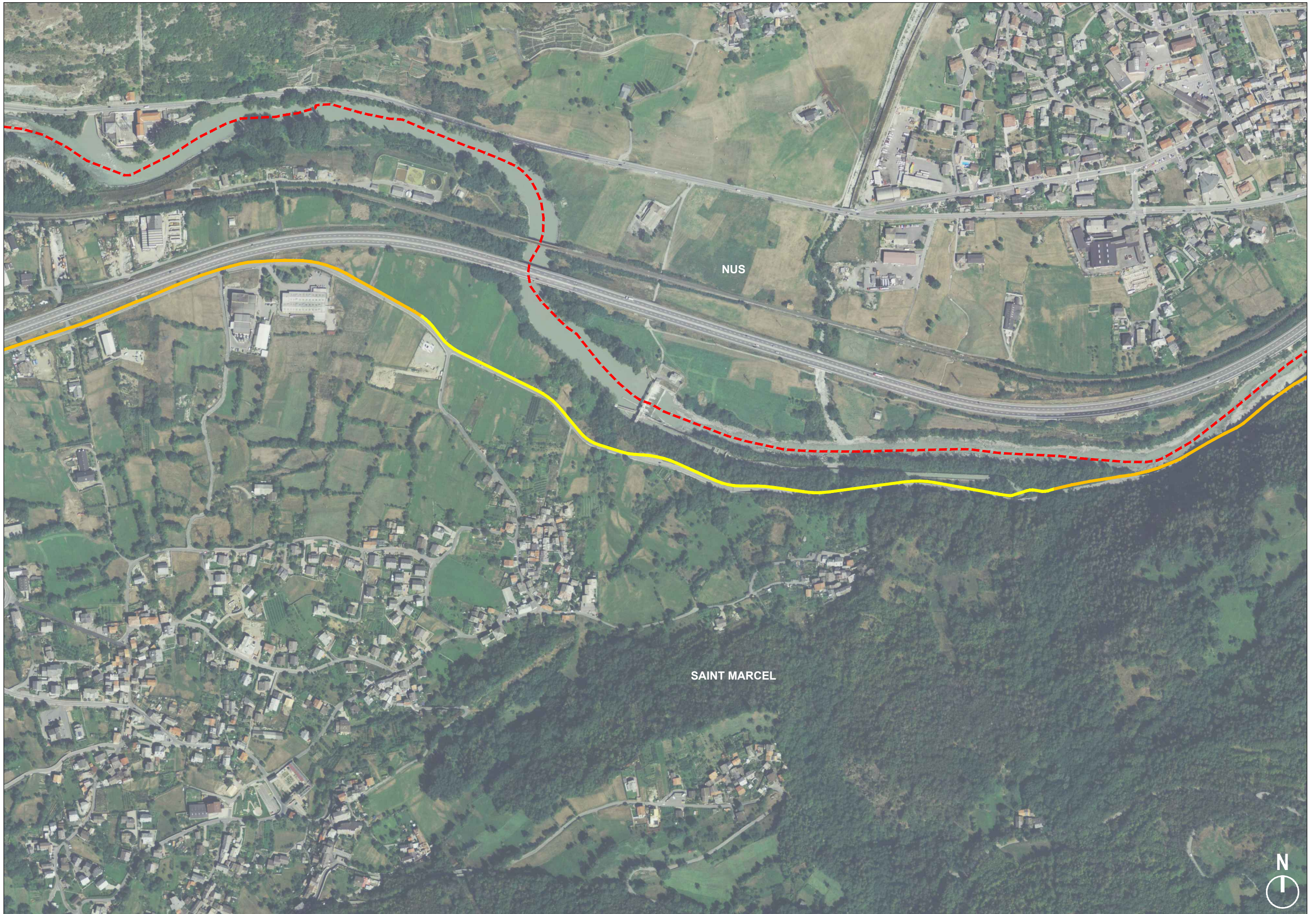

NUS

SAINT MARCEL

